

LEGENDA	
	BIURKO DLA PROWADZĄCEGO ok. 160x80 cm
	BIURKO DLA PRACOWNIKA ok. 140x80 cm
	BIURKO DLA STUDENTA ok. 90x80 cm
	STÓŁ ok. 240x90 cm
	STÓŁ ok. 130x65 cm
	STOLIK KAWOWY ok. 80x80
	STOLIK ok. 65x65 cm
	SOFA
	FOTEL
	KRZESŁO OBROTOWE
	KRZESŁO TAPICEROWANE
	KRZESŁO Z TWORZYWA SZTUCZNEGO
	HOKER
	KONTENER
	SZAFA UBRANIOWA ok. 60x40x185 cm
	SZAFA UBRANIOWA BHP ok. 42x49x188 cm
	SZAFA AKTOWA ok. 80x40x185 cm
	SZAFA AKTOWA ok. 40x40x185 cm
	SZAFA AKTOWA ok. 80x40x77 cm
	SZAFA NA SPRZĘT ok. 80x60x185cm
	SZAFA LABORATORYJNA ok. 100x40x195 cm
	REGAŁ METALOWY ok. 40x60x180 cm
	SIEDZISKO/ŁAWKA

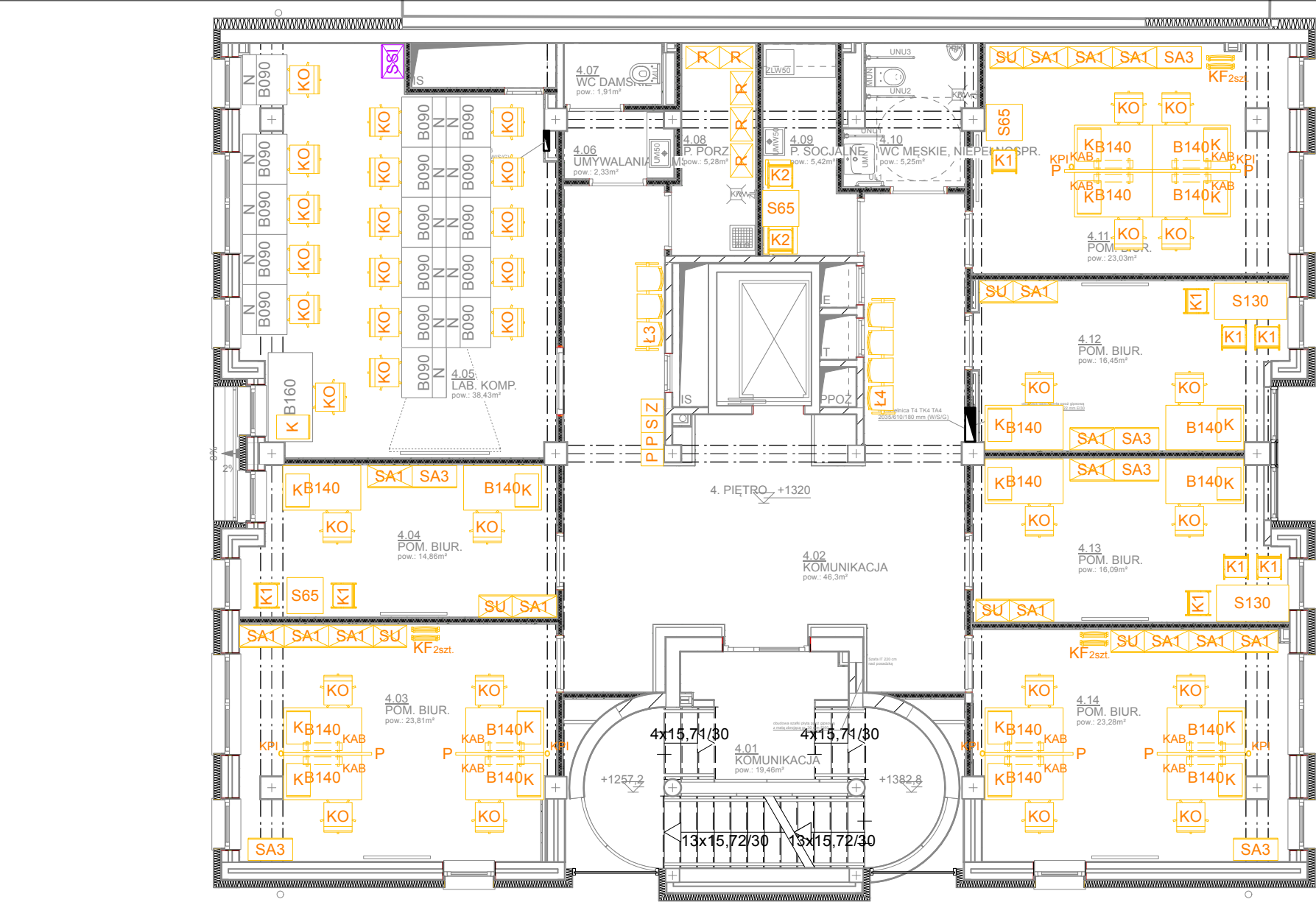

	KANAŁ KABLOWY POZIOMY
	KANAŁ KABLOWY PIONOWY
	WIESZAK ŚCIENNY NA ODIĘŻ
	KRZESŁO SKŁADANE
	KOSZ DO SEGREGACJI ODPADÓW
	ŁAWKA Z CZTEREMA SIEDZISKAMI
	ŁAWKA Z TRZEMA SIEDZISKAMI
	PRZEGRODA TAPICEROWANA
	PANEL AKUSTYCZNY klasa pochłaniania dźwięku: A
	SZAFA NA SPRZĘT - ISTNIEJĄCA

uwagi:  
- rysunki należy rozpatrywać łącznie z częścią opisową opracowania;  
- dopuszczalne odchyłki wymiarów, zawarte w części opisowej, nie mogą wpływać na ergonomię i funkcjonalność pomieszczeń, przedstawione na rysunkach;  
- podane w części opisowej zestawienia ilościowe należy traktować jako wartości pomocnicze i muszą odpowiadać zakresowi przedstawionemu na rysunkach;  
- na drogach ewakuacyjnych stosowanie wyrobów łatwopalnych jest zabronione;

PP

STANISŁAWSKI

ul. Ciepła 15a/27 50-524 Wrocław tel./fax.: +48 71 78 28 794  
NIP: 6211556341 REGON: 386496393

projekt:	<b>Przebudowa i rozbudowa budynku C-11 Politechniki Wrocławskiej przy ul. Janiszewskiego 14A we Wrocławiu</b>										
adres:	<b>dz. nr 28/2, 29; jednostka ewidencyjna Wrocław 026401_1; obręb ewidencyjny Plac Grunwaldzki 0005 AM34; ul. Janiszewskiego 14A 50-372 Wrocław, woj. dolnośląskie, gm. Wrocław</b>										
projektant: specjalność architektoniczna:	mgr inż. arch. Sebastian Stanisławski upr. nr 04/03/DOIA	podpis:									
asystent: specjalność architektoniczna:	mgr inż. arch. Bianca Piechotta-Rzepka	podpis:									
sprawdzający: specjalność architektoniczna:	mgr inż. arch. Piotr Molenda upr. nr 22/03/DOIA	podpis:									
temat rysunku:	Rzut 4 piętra - wyposażenie meblowe										
branża:	architektura	data:	22.04.2024	stadium:	PW	rewizja:	-	skala:	1:100	nr rys.	WR-06